



Subject :

Year . Month . Date . ()

1. عصر روز در دفتر روزنامه ، عدالت یکبار در هفته منتقل به دفتر کل

4. اختیاری ، 10 ستون + ستون عنوان و شماره حساب

ستون 3 و 4	ستون 5 و 6	ستون 7 و 8	ستون 9 و 10	عنوان	شماره	بدهکار بستانکار
اصلاحات	اصلاحات	مورد زیان	کارنامه			ریال
لازم	مانده ها برابر	اگر سود کند				
مانده ها برابر	مانده ها برابر	اگر سود کند				
		7 < 8	9 < 10			
		مساویند				

5. در دفتر روزنامه هم 7 و 6 { 10. اختیاری



Subject: _____
Year. Month. Date. ()

جله 16

بستن حساب ها :

تعریف : تقسیم بندی حسابها : حسابهای موقت
" دائمی "

بستن حساب های موقت : 1. حساب " خلاصه سود در پایان "

2. مانده حساب خلاصه خلاصه سود در پایان به حساب برداشت به حساب سرمایه
3. ترانز آرناسی (احتسابی)

بستن حساب های دائمی : 1. ترانز احتسابی (در انجمنی دوره)

2. ترانز احتسابی (ابتدای دوره بعد)

بستن حساب : مانده حسابی را به 5 رساندن حسابی در بدهکاره ستانکاران

خرید	ستانکاران	هزینه	دارایی
$\begin{array}{r} - + \\ \hline \checkmark \end{array}$	$\begin{array}{r} + - \\ \hline \checkmark \end{array}$	$\begin{array}{r} - + \\ \hline \checkmark \end{array}$	$\begin{array}{r} - + \\ \hline \checkmark \end{array}$

حساب موقت : حساب هایی که مانده آنها از یک دوره مالی به دوره بعد منتقل نمی شود
استفاده X

(نیاز نیست منتقل شوند) مثل کتبه حساب های مربوط به من سود در پایان و نیز حساب

برداشت و حسابی به نام خلاصه سود در پایان

حساب دائمی : مانده آنها از یک دوره مالی به بعدی منتقل می شود. مثل کتبه حساب های مربوط

به ترانز مانده : دارایی، بدهی، سرمایه



Subject :

Year . Month . Date . ()

خلاصه سود زبانی :

سنگار	خلاصه سود زبانی	بدهکار
XX	فروش	X خرید
X X	برگشت از خرید رت	X برگشت از فروش رت
X	موجوده انتخابی دوره	X هزینه ها
	موجوده کالای ابتدا دوره X	موجوده کالای ابتدا دوره X

انزیم دحد آدریم $T =$ باید حسابی را سنگار کنیم

حالت سود رهن: $X_2 > X_1$

$$\begin{array}{c} X_2 \\ X_1 \\ \hline * \\ X_2 - X_1 = * \end{array}$$

ستن

بیش می بینیم ؟ برداشت : $\frac{برداشت}{*}$ $\frac{سربای}{*}$

« خرید را می بینیم » خلاصه « یعنی : خرید بدهکار بود سنگار کردیم = « « را بدهکار کردیم

* به صورت $x \frac{x}{x}$

خلاصه سود زبانی $X_1 > X_2$

X	خرید
X	برگشت فروش
X	هزینه ها
X	مک ابتدا دوره

X فروش

X برگشت از خرید

X موجوده کالا انتخابی دوره

خلاصه سود زبانی X_2



Subject:

Year . Month . Date . ()

* خلاصه سوردوریاں
 * دراست
 * دراست
 * سرمایه
 * در طول سال هم محند دراست
 * محند فرزند است
 * دانسته باشیم

در حالت سوردویش این میر را می دیدم.

* دانش ها : برخی مؤسسات من بلند چن باید منتقل شوند به بعد - اگر سیستم انتقال می دهیم
 به سال بعد بین باید انتقال کنیم

x ترازا اختتامی

x دارایی

تفاوت

x بدویش

x سرمایه

اختتامی خود به خود شد (اختتامی ساله)

x ترازا اختتامی

ترازا اختتامی

x دارایی

x ترازا اختتامی

x ترازا اختتامی

اختتامی خود به خود شد

x بدویش

x سرمایه



Subject: _____
Year. Month. Date. ()

جلسه 17 "رفع اشکال"

7.1 - 88:

اخذ دام از فرسده د. صورت یک - مبلغ 100 با ارائه سند {

کمزور 10٪ (5 ساله) *
↓
* (توجه به صورت یک)

88-7.1 بانک 100

اسباب 100

89-7.1 اسناد پرداختی 20
بانک 20 → 5 ساله تکرار میشه

* اگر همراه قسط دام کارفرم بده:

89-7.1 اسناد پرداختی 20

* خرید کارفرمایان 2

بانک 22

خرید سهام فرسده د. - مبلغ 50 (به صورت نقد: پرداخت)

ادراک عاوار (سجام) 50 → دارایی بود

صندوق 50

* پیش پرداخت دارایی جاری است.



www.DastyarKhoob.ir

DastyarKhoob

Subject :

Year . Month . Date . ()

[Faint handwritten text, possibly bleed-through from the reverse side of the page]



Subject :

Year . Month . Date . ()

جلد 18

حسابداری صنعتی - تعاریف و مفاهیم

✓ کلیات ✓ تعریف

- ✓ اهداف : (1) تعیین قیمت تمام شده محصولات و خدمات
- (2) کنترل و تنظیم و تطبیق (قیمت هزینه ها و درآمدها)
- (3) کنترل هزینه ها در کلیه فرایندها کاری جهت کاهش قیمت تمام شده با حفظ کیفیت (افزایش کیفیت)
- (4) افزایش بهره داری در کلیه مراحل ساخت و تولید

✓ ساختار مؤسسات تولیدی - صنعتی : (1) بخش ساخت و تولید

- (2) توزیع
- (3) نگهداری و تعمیرات
- (4) اداری - مالی

✓ ساختار قیمت تمام شده محصولات : 1. مواد مستقیم

" " 2. b

3. مواد غیر مستقیم

" " 4. b

5. هزینه های مواد و انبار

6. سربار کارخانه

7. هزینه های قیمت تمام شده محصولات

✓ انجام محاسبات ساخت و تولید



Subject:

Year . Month . Date . ()

تعریف حسابداری صنعتی :

1. تعیین قیمت تمام شده کالاها یا محصولات مختلف در مراحل مختلف ساخت تولید (ساز)

2. ح صنعتی در واقع محده دار پیش بینی، محاسبه، ثبت، تفکیک، تخصیص، هزینه تراش

و تفسیر و تجزیه و تحلیل قیمت تمام شده تولید، توزیع و هزینه ها ادارتی می باشد.

از قبل این کارها انجام می گیرد

اهداف : (2) هزینه ها: در درسی درآمد: خروجی از تطبیق انجام شود تقسیم می شود دولت

یا عدد مؤسسه یا میزان می شماره

(3) در ضللت ها تولیدی اخذات باید هزینه ها رد با عمل کیفیت پایین بیاریم

✓ تخمیر دولت در این صنعتی : 1. هزینه ↓
2. کیفیت ↑
رابطه و نفوذ در بازار دیگران
این رابطه تمام به نفع مصرف کننده است
(با قیمت کمتر دریافت می کنند)

(4) شاخص ها تجربه درسی

ساختار مؤسسات صنعتی :

(2) توزیع فرآیندی وسیع است. هزینه هاش محله که ↓ کنیم. اتوماسیون ↑ = هزینه توزیع ↓

(3) اگر پیش گیری شود از خروجی... سبب مشکل در قیمت تولید می شود. هزینه داره اما در کل



Subject :

Year . Month . Date . ()

به نفع مؤسسه است . ۱۴۱۷ سال به مؤسسه دارد

ساعات مثبت تمام شده محصولات :

مواد مستقیم : موادی است که به طور مستقیم معمولاً در حجم زیاد در ساختار محصول کار گرفته می شود.

کار مستقیم : کاری است که مستقیماً مواد اولیه را تبدیل به محصول / محصولات مورد نظر می نماید.

مثلاً کار ابزارهای که با ماشین ها کار می کنند

مواد غیر مستقیم : موادی که به طور غیر مستقیم معمولاً در حجم کم در ساختار محصول ...

کار : " : کاری که به طور غیر مستقیم در تبدیل مواد و قطعات اولیه به محصول نهایی دخالت دارد

* در ضمن با مستقیم ها هیچ شغل نداریم (مثلاً غیره) مواد مستقیم : چوب ، غ مستقیم : میخ آهنی

میخ آهنی می شده یا مثلاً میخ همه جا یکسان نیست ، تمایز مستقیم و غیر مستقیم را مؤسسه مشخص می کند

چگونه محاسبه کنیم ؟

کار مستقیم مثال : کسانی که در توزیع لند ، ...

ابزارها : چه کسانی با چه تخصص هایی چه تعداد چند ساعت چه نرخ دستمزدی

سرکار کارخانه : تمام عناصر غیر مستقیم جزو سرکار کارخانه است



Subject :

Year. Month. Date. ()

محاسبه قیمت تمام شده محصولات :

$$\text{قیمت تمام شده} = \text{مواد مستقیم} + \text{کار مستقیم} + \text{سربار}$$

هر چیزی که غیر از مواد مستقیم است

$$\text{سربار} = \text{مواد مستقیم} + \text{کار مستقیم} + \text{سایر هزینه های مستقیم}$$

* آب دراز ، استخراک ، نگهداری و تعمیرات ، محوطه سازی کارخانه

مربوط به یکی نیست ، چندتا محصول با هم است ← چگونه محاسبه ؟

✓ در صورت محصولات مثلاً خودرو : اجزای قیمت تمام شده را می خواهیم

عناصر محصول را جدا جدا می خواهیم

تأیید کنیم قیمت تمام شده را ↓ ← قیمت فروش ↓

[قیمت فروش دست ما نیست با توجه به خطی شدن هزینه است (x درصد سود)

در قیمت شده → تمام شده < قیمت فروش

تا عادلانه → " >> "]

← رقابت ممکن است و حتی صادرات



Subject: _____
Year: _____ Month: _____ Date: _____

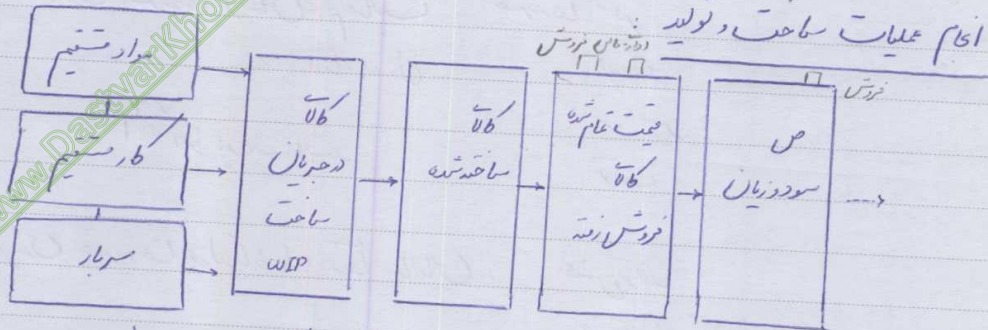

من می‌کنم باشند - این بار را از هزینه‌ها توزیع است

بعد کم شود تا کارها غنیمت هم ↓

اوقات: هزینه‌ها + ، شگفتی مثل خشک و - ندارد

جلسه 19

اینها هزینه‌های شکل دهنده

طبقه بندی هزینه‌ها

✓ کلیات ✓ طبقه بندی هزینه‌ها بر اساس ساختار محصول: 1. منابع مستقیم 2. کار

3. سرمایه (کارخانه)

✓ طبقه بندی هزینه‌ها بر اساس هزینه‌ها کارخانه:

2. هزینه‌های تبدیل: کار مستقیم سرمایه

1. هزینه‌های اولیه: منابع مستقیم کار

نوشته‌ها در مورد ندارد



Subject :

Year . Month . Date . ()

✓ ضمیمه ندي خزيندها بر بنساي حجم فعاليت : خزيندها متغير
يا مقدار محصول ثابت
انگهم / اثر ايجاد داشته باشند
نيمه متغير
توقف

✓ ضميمه ندي خزيندها در ارتباط با واحد ها سازمانی : بخش توليد
خدمات ديشياني

✓ ضميمه ندي خزيندها بر اساس علل و ضلعي اي : خزيندها کارخانه
ادرا در شهرها شهری بازارهای : تيات : مارچ ، TV
الاري
مان

* ايند وجه اساسي ضميمه ندي شود گنگس - نیاز مؤسسه دارد - ايند چه اطلاعاتي نیاز دارد
* در ضميمه ندي جمع بن گنگس

خزيندها متغير : خزيندها هتند در نسبت - حجم فعاليت متغيرند - در كل متغيرند لانا در واحد
محصول ثابت هتند قبل مواد مستقيم و کار مستقيم



عوارض خطی است :



Subject :

Year . Month . Date . ()

خریدهای ثابت : خریدهایی هستند در سطح شخصی از فعالیت‌ها ثابتند در کل ثابتند اما در

واحد محمول متغیر هستند مثل خرید اسکناس + نگهداری و تعمیرات

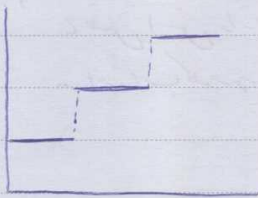

خریدهای نیمه متغیر : دارای هر دو صفت متغیر و ثابتند مثل خریدهای حمل و نقل، اجاره‌داری، بنزین

در حمل و نقل : مثلاً 1000 km اول ثابت ، به ازای هر km اضافی - می‌گرم

در اجاره‌ها بنزین * اجاره بنزین : تاریخ ساعتی شخصی ، ...

خریدهای توقف : خریدهایی هستند در ادوات توقف فعالیت‌ها حضور دارند مثل :

خرید بیمه ، توقفات زمانه‌ای داریم برای تعمیرات جامع ، ... ، خریدهای امنیتی

* تلفات خوب نیست! اگر در اصل رعایت شود : رضایت مشتری به قیمت کم کیفیت!

مردم خوب شخصی می‌دهند. برای اطلاع رسانی در مورد تعمیرات جدید تلفات کمتر



Subject: _____
Year. _____ Month. _____ Date. _____

* استخدام منابع انسانی : آموزش : مقدار استخدام شده اند یا اینکه در روزنامه عباد...

آگهی داده اند - آموزش ها مستمر هستند لازم است.

* آگهی در درجه : نکته اندازه گیری آنها ، آیا شوق دارند داشته باشیم ؟ عده ای بودند شوق داشته

انسانند نه به عارلاز نیست. فقط کسانی که خوب کار می کنند فرمایش داشته باشند ، نویسنده علم هست

برای دیگران.

کنترل سرپار : نه ماه مستقیم در کار هستیم (اصول) خواهم کم کنیم اما اینجا می توانیم هزینه ها را کم کنیم

روش ها تخصیص سرپار :

1. - ساعات کار مستقیم .

$$\frac{\text{برآورد سرپار کارخانه در طی دوره مالی}}{\text{برآورد ساعات کار مستقیم در طی دوره مالی}} = \text{نرخ تخصیص سرپار برآورد ساعات کار مستقیم}$$

2. (آرمانی شده)

$$\text{--- ماشین} = \frac{\text{---}}{\text{--- ماشین}}$$

3.

$$\text{--- هر واحد محصول} = \frac{\text{---}}{\text{برآورد تعداد محصول}}$$

4 شکل دارد : از به محصول کم تولید اما ساعات زیاد ، خود را خصماصل دارد !



www.DastyarKhoob.ir

DastyarKhoob

Subject :

Year . Month . Date . ()

جلسه 20

صورت حساب های مالی مؤسسات تولیدی - صنعتی :

✓ کلیات : در کارنامه (نمودارهای خطی) : ساختار متغیر

دارایی جاری (موجودی های کالا)

دارایی ثابت (ماشین آلات تولیدی)

✓ صورت حساب سرمایه

✓ صورت حساب سود و زیان : 1. موارد مستقیم

2. کاه

3. سرمایه

4. یا به سود (زیان) دره از طریق عهده و تنظیم صورت حساب مربوط

✓ عهده

✓ پرستار



Subject:

Year . Month . Date . ()

روش های هنرندایی :

1. هنرندایی واقع
2. " خالی
3. " سناش کار
4. " مرحله ای
5. " استاندارد
6. " محمولات اصلی و فرعی

باید هنرندایات هنرندایها را بدانیم ، هنرندای

هنرندایی واقع : هنرندایی در سطح : 1. زمان تنظیم اسناد (در روزانه فعالیت ها (تاریخ و غیره)
 2. " محاسبه قیمت تمام شده

قیمت واقعی محاسبه می کنیم در کار عدم شده باشد شکل ؟ در آخر سال مابین رسم اناکار

تمام شده باشد 1 مابین رسم مابین رسم سال بعد در هر مرحله باید قیمت تمام شده و اجزای

آن را بدانیم و همین مهم است . این روش غلط و باید کالا در جریان ساخت در حساب

به روش منسوخ شده است .

هنرندایی خالی : نقطه سر به سر اینجا هستیم نقطه ای که در سود و زیان داریم

یعنی نقطه سر به سر 3 روش دارد (بعد از آن)



Subject :

Year. Month. Date. ()

سفارشی کار : مربوط به آن دسته فعالیت های تولیدی است که حالت انبوه ندارد. کشتی سازی ،

هواپیمای ، بدسری کارها غیر این . چرا انبوه کنیم ؟ بول زیار می خرد

پیش پرداخت دریافت مطرح می شود . معمولاً سفارش دهنده چند نفره عنوان ناظران مقیم

دارد : از نظر فنی ، کیفی ، ... سفارشی پرداخت بندی عین سازنده همپول را آخر می گیرد .

در حدی که می بوزد آخر کار بدن ، در حد حسن انجام تعهد سه سنگ بستن قرارداد دارند .

مرحله ای : فعالیت های تولیدی که در صورت انبوه اند . سفارشی ندارد . مثل بچال ، ...

عضی چیزهاش میشه سفارشی بشه . « غیر محصولات مرحله ای اند »

در خم مرحله قیمت تمام شده را حساب می کنیم

استاندارد : محدود به نوع فعالیت نیست و فراموشی بسیار دارد که آخیر محصول استفاده می شود

معیارهایی هستند که مؤسسات با آن شروع می کنند

در اینجا دنبال اختراعات (معاملات) هستیم . صحت فرمول هایی محاسب می کنیم و ردیال میزایی

انعامات هستیم

محصولات اصلی در عرض : برخی محصولات مثلاً صفت نفت ، پتروشیمی

اصلی	بزرگ	نفت سفید	موتور	مالایی	توربین



Subject :

Year . Month . Date . ()

خرد مؤسسه آموزشی می کند . ترتیب : بازاریابی ، به کار بردن

توضیح هائش :

✓ هزینه هائش ✓ تعریف هزینه های هائش

✓ محاسن - معایب ✓ بازاریابی هزینه های ثابت ✓ تجزیه و تحلیل نقطه سر به سر

هزینه هائش : کلیه هزینه هائش که غیر قابل احرازند مثل مواد مستقیم و کار مستقیم

* هزینه های هائش روشی است که با توجه به آن فقط هزینه هائش لحاظ می شود و سایر هزینه ها در نظر نیست

* تا زمانی که قیمت فروش واحد محصول بیش از هزینه هائش آن باشد ، ما- اتفادات حاصله عنوان

یک پوشش (سپر) است زای سایر هزینه هائش که لحاظ شده اند

✓ محاسن : در شرایط تورم اجزای هائش (موسسات) می توانند با کاهش قیمت فروش بعضی از

محصولات (حتی زیر قیمت تمام شده) دادارده فروش سایر محصولات و با ترتیب هزینه محصولات متفاوت

در حمایت مؤسسه به سوددهی برسد گرچه برخی را با زیان می فرودشد

عنوان : سرمایه فونده انبار (مخسول) + هزینه انبارداری = حتی با ضرر فروش

ترتیب فقط باید هزینه باشد



www.DastyarKhoob.ir

DastyarKhoob

Subject :

Year . Month . Date . ()

معایب : هزینه های که در این هزینه های لحاظ نمی شود عمده (فعالیت های تولیدی و غیره دارند)

من توانم رطوبه دائمی از آنها بکشم نمود در صورتی که مؤسسات در دست طولانی میارند ، فروش زیر

نات شده بکنند ، در شش شرکت می ایستند

شکل زیر

بازایب هزینه های ثابت : تعاضل (ماه انعامات) قیمت فروش واحد محصول و هزینه های آن





Subject :

Year . Month . Date . ()

جلسه 21

تجزیه و تحلیل نقطه سر به سر

۲. ابزار مدیریت : 1. ارتباط بین هزینه‌ها و درآمدها

2. تقسیم‌گویی در مورد : - قیمت فروش محصولات - قیمت تمام شده محصولات بر اساس این دو عنصر مورد نظر ؟

- هزینه‌های متغیر محصولات
- ثابت

3. برنامه‌ریزی سود : نقطه سر به سر

سطوح مختلف تولید

✓ مفاهیم کل : 1. فروش کل : تعداد فروش
که برای تعیین سر به سر
قیمت فروش واحد محصول

2. هزینه متغیر

3. ثابت

4. سهم سود (رضی) = ما را آنگاه قیمت فروش و هزینه‌های هر واحد

✓ تعیین نقطه سر به سر : تعریف

روش‌های تعیین نقطه سر به سر : 1. جبری

2. جدول

3. نمودار

مثال



Subject :

Year. Month. Date. ()

* برنامه ریزی سود باید انعطاف پذیر باشد و طوری که در شرایط بحرانی بتوانیم عیش بسی کنیم

در نقطه سر به سر سود = 0 و به ازای هر واحد اضافی از آن در مسیر سود دهی هستیم و در ازای

هر واحد کمتر زمان دهی

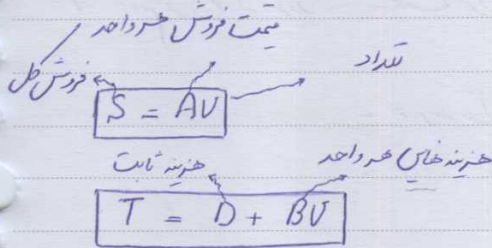

1. حیرتی :

$$S = T \Rightarrow AV = D + BV \Rightarrow AV - BV = D \Rightarrow$$

$$(A - B) V = D \Rightarrow V = \frac{D}{A - B}$$

تعداد محصول در سر به سر $\downarrow \times A$

$$BEP_V = \frac{D}{A - B}$$

(تعدادی)

$$BEP_S = \frac{D}{1 - B/A}$$

(ریالی)

$$\left. \begin{aligned} D &= 80000 \\ A &= 10000 \\ B &= 8000 \end{aligned} \right\}$$

BEP_V , $BEP_S = ?$

مثال :

$$BEP_V = \frac{D}{A - B} = \frac{80000}{10000 - 8000} = 40$$

$$BEP_S = \frac{D}{1 - B/A} = 400,000$$

Or $BEP_V \times A$



Subject: _____
 Year. Month. Date. ()

اعداد دنگوان

2 جدول :

10	20	30	40	50	60	سایز تولید
100000	200,-	300,-	400,-	500,-	600,-	ک فروش
80000	160,-	240,-	320,-	400,-	480,-	هزینه ثابت BU
0,-	40,-	60,-	80,-	100,-	120,-	کم سود دخی
80000	80,-	80,-	80,-	80,-	80,-	هزینه ثابت A
(50,-)	(40,-)	(20,-)	0	20,-	40,-	سود (ریال)

↓

سود

رایج چون اعمدی محمد

محمد محمدی صنایع خودن و حسابداری بلدین : 0 «تال مصفوعی»

هر جنده جوام ای دارم
ریال

3 نمودار : عمرین خریل - از کاند شطرنج (نقطه دخی)

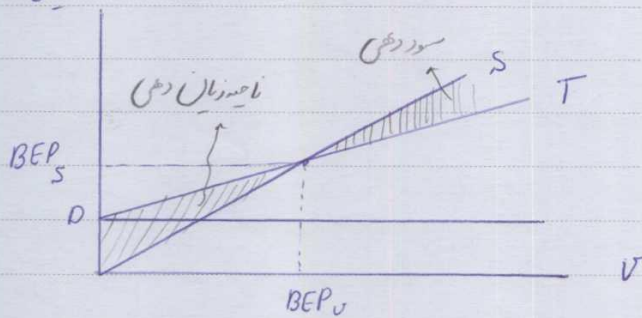



www.DastyarKhoob.ir

DastyarKhoob

Subject :

Year . Month . Date . ()

* کدام روش خنثی‌سازی برای صنایع مختلف مناسب است ؟

تلاش‌های مگن به‌شماره دارد و در هر محصول متفاوت است. به یاد استنایاها را

کنار بگذاریم. اثر محصولات محدای اند؛ خورد و (سفرهای) ها را که استنایا هستند در این

صفت کنار می‌گذاریم، دارد (استنایا: بیماری خاص در گیاهی خود)

← اینجا حساب‌های داریم مثل کنترل مواد، کالا در جریان ساخت - - - - - مواد دستور همراه



Subject: _____
Year. _____ Month. _____ Date. () _____

جلسه 22

هزینه های سفارشی کار

✓ کلیات : 1. سفارش بزرگی

2. کاری

3. استفاده از عناوین حساب "کنترل" و "کالا در جریان ساخت"

✓ نحوه ثبت هزینه آ تولید : 1. مواد مستقیم : خرید مواد

"گشت"

2. هزینه های غیر مستقیم : صدور "

طریق "گشت" "سایه آجان سفید"

2. کار مستقیم (درستور)

3. سرمایه کارخانه : واقعی

خرید شده

4. تکمیل سفارش (بایان تولید)

✓ مثال ✓ در است هزینه سفارش ✓ غیرین

خرید مواد + گشت مواد + صدور مواد + گشت مواد :

X کنترل مواد

کالا در جریان ساخت مواد X

X کنترل مواد

X صندوق

X صندوق

X کنترل مواد

3. کالا در جریان ساخت مواد X

X کنترل مواد



Subject :

Year . Month . Date . ()

دستور : کتاب درجهان ساخت - دستور x

x بانک

سرمار واقف : کنترل سرمار کارخانه x

x بانک

سرمار خراب شده : کتاب درجهان ساخت سرمار x
x کنترل سرمار کارخانه

بایان تولید : کتاب ساخته شده x

x کتاب درجهان ساخت - مواد

x - دستور "

x - سرمار "

مقال : بار بارگری هزینه های سفارش کار ، فعالیت های مالی زیر راست دستری ؟

1. خرید مواد 2000

2. برگشت ، فرستادن در یافت وجه آن 200 (حکم در یافت نقد اما در حساب ثبت شده)

3. صدور مواد به بخش تولید 1800 (بانک)

4. برگشت از " " " " 100

5. پرداخت دستور در مبلغ 3000 از طریق بانک

6. هزینه های غیر مستقیم خراب شده 4000

7. تکمیل سفارش (بایان تولید) - اگر کم نباشد باید انجام



صحت عام شده در صده ←



Subject :

Year . Month . Date . ()

1. کنترل مواد 2000
ساختار
2. صندوق 200
کنترل مواد 200
3. کتاب درجهان ساخت - مواد 1800
کنترل مواد 1800
4. کنترل مواد 100
کتاب درجهان ساخت - مواد 100
5. کتاب درجهان ساخت - دستمزدها 3000
تابک 3000
6. کتاب درجهان ساخت - سرکار 4000
کنترل سرکار کاغذ 4000
7. کتاب ساخته شده 8700
کتاب درجهان ساخت - مواد 1700
دستمزد 3000
سرکار 4000

* کارفرما افرادی دارد در عنوان ناظران متقیم که در عمل تولید محصول سفارشی هستند و بر شیفت محصول نظارت می کنند + برست

مقرین : با توجه به اطلاعات زیر درباره کارگری در ش هنرمندانی سفارشی کار طبقه بندی لازم را انجام ؟

خرید مواد (به طور نقد)	200k	از ماده الف	هر کیلو 5000 ریال	لاحدود بین
	400	ب	7000	انجام می دهم
	100	ج	9000	
گشت و فرستنده	10%	از ماده ب		
(در یافت وجه آن)	20%	ج		



www.DastyarKhoob.ir

DastyarKhoob

Subject :

Year . Month . Date . ()

صدر مواد : 90٪ از الف
کشت مواد : 5٪ از الف
100٪ از ب
100٪ از ج
(از تولید انبار)

کار (پرداخت شده از طریق بانک) :
کار شماره 1 5000k ، 10000
2 7000
3 3000

سر بار جذب شده : بر اساس 300٪ کار
علاوه بر کسب از نامه ها روحانی نویسم ، هم چنین کار کترا
برج در صید و باید
حساب کنیم



Subject :
Year . Month . Date . ()

www.DastyarKhoob.ir

هنرمندی مرحله ای

✓ کلیات : تولید ایده
کاری

استفاده از عناصر حساب مریح

- ✓ جریان گردش محصول : 1. تسلیس
- 2. مواد
- 3. انتخابی

✓ محدوده : هنرمندی تولید

* حین : کالای مثل : البسه ، دارو ،

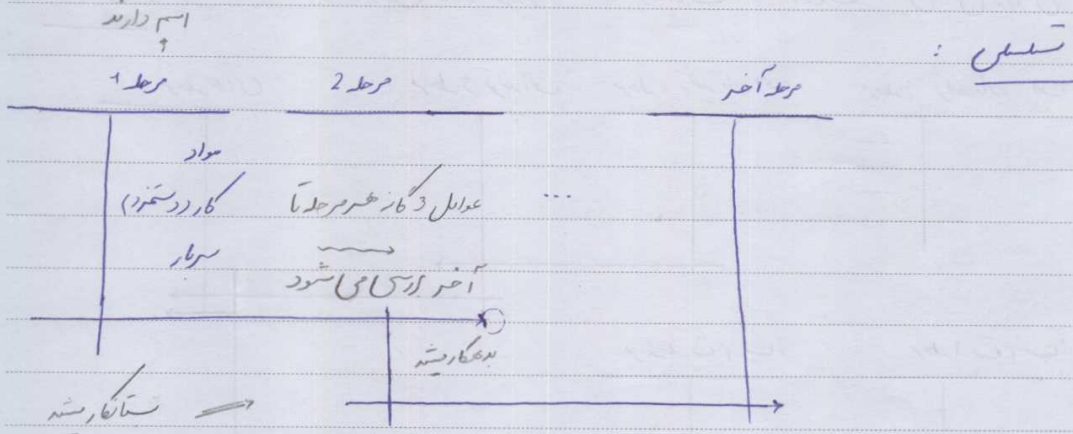



www.DastyarKhoob.ir

DastyarKhoob

Subject :

Year . Month . Date . ()

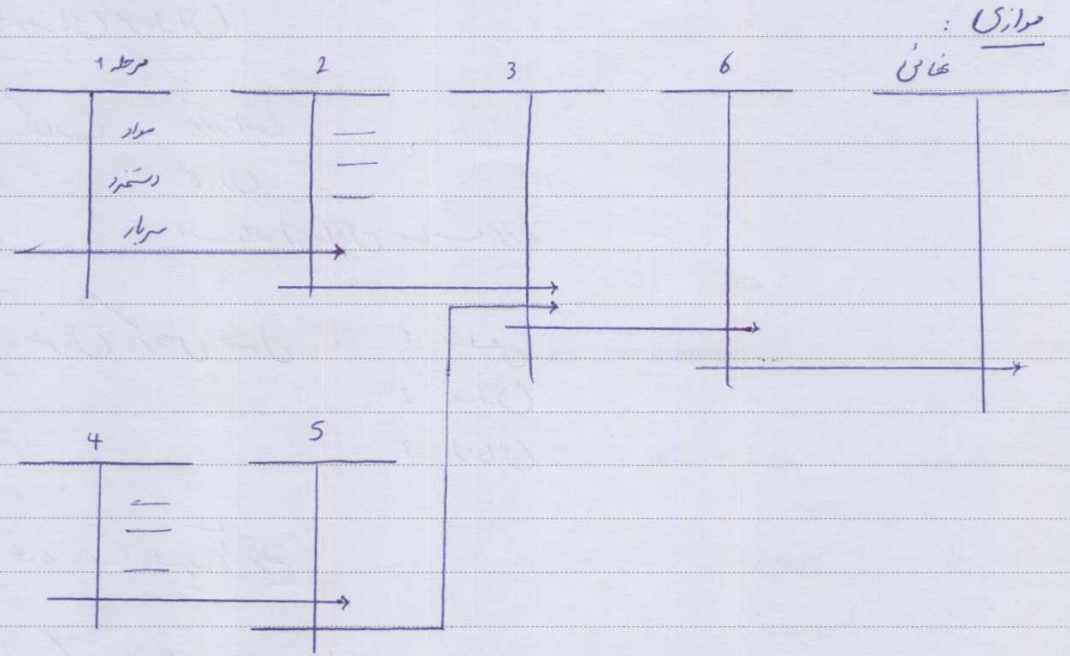

انتخابی : مواد مورد نیاز دارویی به دارو شللات : انتخاب سه تن ماهی ، روغن

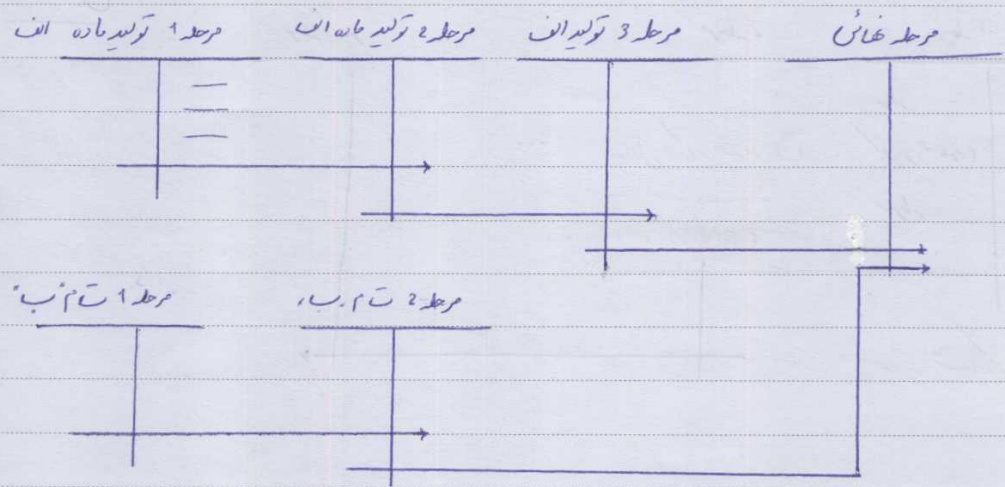

تلاش کنیدی ماهی



Subject :

Year. Month. Date. ()

جلسه 23

هنرند با این مرحله ای :

3. نحوه ثبت هنرند با تولید : (1) مواد مستقیم : خرید مواد

گشت "

صدور "

گشت "

126 گشت مستقیم 13 سرمایه در خاز : راقص
نظرب شده

14 تکمیل تولید : مثال دیگران :

کنترل مواد x

حساب آرد بافتنی x

حساب آرد بافتنی x

کنترل مواد x

در سه تلسلی 3 مرحله آخرش کردم

کالا در جریان ساخت مرحله 1 - مواد x

x " 2 "

x " 3 "

x کنترل مواد

کنترل مواد x

کالا در جریان ساخت مرحله ؟ x

به تا اینجا مواد مستقیم

در هر مرحله گرفته



www.DastyarKhoob.ir

DastyarKhoob

Subject: _____
Year. _____ Month. _____ Date. () _____

www.DastyarKhoob.ir

x کتاب درجهان ساخت مرحله 1 - دستنورد
 x 2 دستنورد
 x 3 دستنورد
 x بانک

x کنترل سرپار کارخانه
 x بانک

x کتاب درجهان ساخت مرحله 1 - سرپار
 x " - 2 "
 x " - 3 "
 x کنترل سرپار کارخانه

x کتابی درجهان ساخت مرحله 2	نمای
x کتابی درجهان ساخت مرحله 1 - مواد	تولید
x مرحله 1 - دستنورد	در
x مرحله 1 - سرپار	مرحله
	1

x کتابی درجهان ساخت مرحله 2	نمای
x مرحله 2 - مواد	2
x 2 - دستنورد	
x 2 - سرپار	

x کتابی درجهان ساخت - مرحله 3	نمای
x " - مواد	تولید
x " - دستنورد	
x " - سرپار	



Subject :

Year . Month . Date . ()

مثال : محصول پس از طی 3 مرحله تسلیس تکمیل می شود. اطلاعات مربوط به شرح زیر است :

با توجه به بررسی روش هزینه های مرحله ای طبقه بندی شده است که لازم است (اولیه در مراحل) انجام در 10⁶ ریال

200	مرحله 1	دستچیز	80	مرحله 1	صدر مواد :
500	2	(از طریق بانک)	90	2	
300	3		10	3	

600	مرحله 1	سرمار خنک شده :
700	2	
900	3	

شبه اولیه :

80	مرحله 1	کالا در جریان ساخت	مواد
90	2		
10	3		
180		کنترل مواد	

200	مرحله 1	کالای در جریان ساخت	دستچیز
500	2		
300	3		
1000		بانک	

600	مرحله 1	کالا در جریان ساخت	سرمار
700	2		
900	3		

مثال شبه اولیه
کنترل سرمار کارخانه 2200



www.DastyarKhoob.ir

DastyarKhoob

Subject :

Year . Month . Date . ()

مرحله اول :

880	کتاب در حرمان ساعت مرحله 2	باز
80	کج س 1 - مواد	تولید
200	1 - دستنورد	د
600	1 - سر بار	1
2170	کج س 3	
880	کج س 2	باز
90	2 - مواد	
500	- دستنورد	2
700	- سر بار	
3380	کتاب (مجموع) ساخته شده	
2170	کج س 3	باز
10	3 - مواد	تولید
300	3 - دستنورد	3
900	3 - سر بار	



Subject :

Year . Month . Date . ()

تعمیرات : تولید محصول پس از 4 مرحله تسلس کامل می شود. با توجه به اطلاعات زیر، کد
تست که لازم را انجام دهید. (به 10⁶ ریال)

مرحله 4	مرحله 3	مرحله 2	مرحله 1	
	100	90	60	مواد
500		80	50	دستبرد
5000	200	80	70	سربار

در صورت حسابها 0 می نذارم

مخبرندایی استاندارد :

- ✓ کلیات
- ✓ تعریف
- ✓ نوع استاندارد (1) مواد مستقیم
- (2) کار "
- (3) سربار
- (4) سایر

✓ مناسبات (اخراجات)

✓ علل مناسبات : 1) فنی (داخلی) : خرابی ماشین آلات

ضایعات
عدم دقت در کار
کنترل مدیریتی

2) غیر فنی (خارجی) : شرایط اقتصادی

اجتماعی
حوادث طبیعی

سیاسی -
داخلی خارج کشور



Subject :

Year . Month . Date . ()

✓ تکنیک (علل) معایرات : تجزیه عمل
بهبود نرخ باپی استاندارد
آشکار سازی مسئولیت ها
بهبود کارایی مدیریت

✓ معایرات عوامل هزینه تولید

* این نوع حتی در موارد غیر تولیدی هم کاربرد دارد.

تعریف : معیار یا علمی از پیش تعیین شده ای هستند در جهت دستیابی به اهداف سازمان (لغت فارسی استاندارد = معیار علمی) - با روش با پی تعیین می شوند
 مثلاً چند نفر نیاز ؟ چه مهارت هایی ؟ چند ساعت کار ؟ چه نوع دستگیری ؟ ...

✓ معایرات : فرمول با پی برحسب داده ها در بر سبزی اعداد
 می رسم - چرا عیش لوند ؟ - راهکار تا 5 شوند

- فنی : داخل فرسده : خرابی ماشین ها ، کمبود تخصص ، ...

قابل پذیرش نیستند چون پیشگیری باید صورت می گرفت - ضایعات بالا - هم

غیر فنی : کنترل سخت اما دید با تجربه می تواند پیش بینی کند ، این هم پذیرفتنی نیست



Subject :

Year . Month . Date . ()

جلسه 24

مغایرت عوامل تولید

✓ مغایرت مواد : مغایرت مصرف
" نرخ دستمزد "

✓ مغایرت سرمایه : نرخ استاندارد سرمایه
" مغایرت هزینه
" ظرفیت
" کفایت "

✓ مثال

نرخ استاندارد \times [مقدار واقعی - مقدار استاندارد] = مصرف

مقدار واقعی \times (نرخ استاندارد - نرخ واقعی) = نرخ

نرخ استاندارد \times (س استاندارد - ساعت واقعی) = کفایت کار

ساعت واقعی \times (.. استاندارد - نرخ واقعی) = نرخ دستمزد

" نرخ استاندارد سرمایه از آخر ساعت = $\frac{\text{سرمایه استاندارد}}{\text{ساعات استاندارد}}$ "

سرمایه استاندارد - سرمایه واقعی = مغایرت هزینه

نرخ استاندارد سرمایه \times [ساعت واقعی - ساعت استاندارد] = ظرفیت

نرخ استاندارد سرمایه \times [ساعات واقعی - ساعات کار واقعی طبق استاندارد] = کفایت



Subject: _____

Year. _____ Month. _____ Date. _____

مثال: اطلاعات استاندارد، واقعی مواد در یک واحد محصول را در یک واحد محاسبه کنید:

واقعی		استاندارد	
12	55 k	10	50 k
20	80 h	20	70 h

و اطلاعات سرمایه: استاندارد واقعی

تعداد محصول	2000 عدد	140,000 ساعت	70,000,000 ریال
ساعات کار	1800	144,000	89,000,000
سرمایه	140,000	70,000,000	

$$50 \times 10 = 500$$

$$55 \times 12 = 660$$

160

X

اما ما می خواهیم درستی

$$\text{مصرف} = (55 - 50) \times 10 = 50$$

$$\text{خرج} = (12 - 10) \times 55 = 110$$

$$\text{مصرف کار} = (80 - 70) \times 20 = 200$$

$$\text{خرج دستمزد} = (20 - 20) \times 80 = 0$$

$$\text{مصرف سرمایه} = \frac{70,000,000}{140,000} = 500$$

$$\text{مصرف} = (140,000 - 144,000) \times 500 = -20,000,000$$

$$\text{خرج} = (126,000 - 144,000) \times 500 = -9,000,000$$



Subject :

Year . Month . Date . ()

طبقه بندی استانداردها

✓ استاندارد های ایده آل (مطلوب) * : تعریف
شرایط

✓ استاندارد های بنیادی : تعریف شرایط

✓ استاندارد های قابل حصول : تعریف
شرایط

محوه تعیین استاندارد ها

1. تشکیل کمیته (شورای) استاندارد : افراد مناسب
سابقه علمی و تجربیات آنها

2. محوه جمع آوری اطلاعات : اطلاعات تاریخی به کیفیت محوه نهجم

زمان سخن

شیبه سازی

نظر سنجی گروهی : پرسش نامه محوه - طراحی محوه - نتایج
روش دلفی

تعریف * : بیان کشفه یا ترسیم کشفه نقطه نظرات بسیار بسیار خودش بنیاز مدیریت است.

بعد است - آنها برسیم - برنامه ریزی می خواهد

شرایط را بسیار مطلوب می بیند - نیروی انسانی همین ایده آل از نظر خودش ، کار ... دشمن ندارم



www.DastyarKhoob.ir

DastyarKhoob

Subject :

Year. Month. Date. ()

استاندارد های بنیادی : استانداردهای هستند برای دوره آ زمانی مشخص ملاک کار قرار می گیرند

ما فرمول ها، شرایط، مقایسه آنها، پس از دوره مشخص ممکن است تجدید نظر کنند در استانداردها
یا نقد

قابل حصول : استانداردهایی که عرفاً کار گرفته می شوند (چیزی که بسیار رایج)

سازمان مدیریت معضی کمبودها و تقاضا و شکست را می پذیرد - استانه نوری انسانی را می پذیرد

$d = 51, 71, \dots$ نه چنین زیاد.



Subject :

Year . Month . Date . ()

هزینه های محصولات اصلی و فرعی

کلیات ✓ محصول اصلی ✓ محصول فرعی ✓

هزینه های مشترک ✓
مثلاً، تولید محصولات فرعی : محصول اصلی →
فاصله های فرعی نسبت متنوع بر پایه تولید

- ✓ روش های تخصیص هزینه های مشترک : 1. بر پایه فروش
- 2. بر پایه مقدار محصول
- 3. بر پایه تعیین ضریب

مثال ✓

محصول اصلی : چه از نظر اهمیت و چه از نظر مقدار فروش ارجح است بر سایر محصولات (فرعی ها)

محصول فرعی : از اهمیت کمتری برخوردار است نسبت به سایر (اصلی ها)

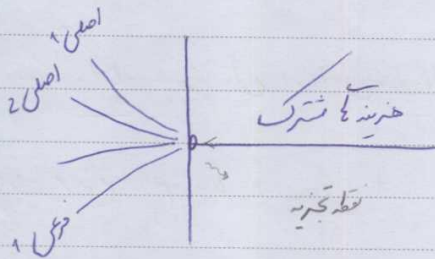

مثلاً نسبت

روش های دیگری داریم که مشخصه :

1. شکل داده ها متفاوت است!



Subject :

Year . Month . Date . ()

فروش	تعداد
180×10^6	200
160	150
60	50
400×10^6	400

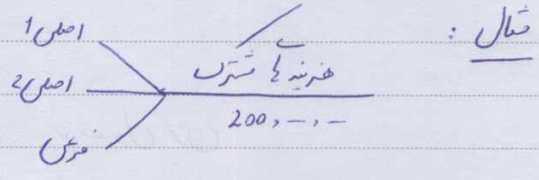

ردیف 1

$$\frac{180}{400} = 45\% \rightarrow (200,000,000) \times 45\% = 90 \times 10^6$$

مجموع اصول 1 از کل فروش

$$\frac{160}{400} = 40\% \rightarrow 80 \times 10^6$$

اصول 2

$$\frac{60}{400} = 15\% \rightarrow 30 \times 10^6$$

اصول 3

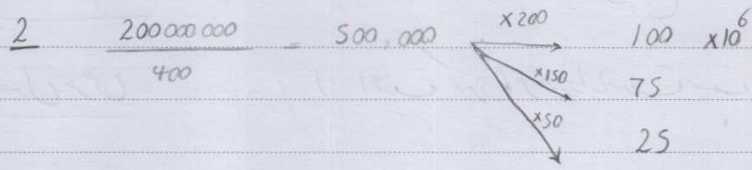

3 با توجه به اینکه هر محصول در داخل سازمان ، در صورت خاص نسبت بسیار کمتری است

فروشی در سهم مثلاً : 1 4 5

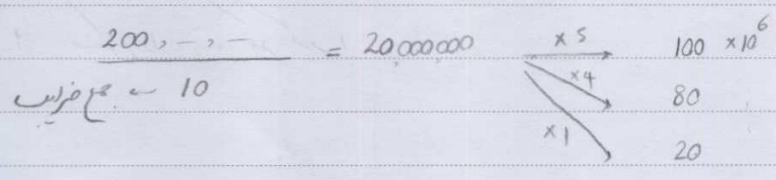



Subject :

Year . Month . Date . ()

جلد 25

هنرمند باس طرح با صنعتی :

✓ مشخص کردن هدف

✓ آرسی نئی : 11 زمین 12 ساختمان : بخش تولید سازه بخش با

13 ماشین آلات : - نوع - مقدار - خرید : داخلی ، خارجی

- فناوری : خرید - انتقال - برسی سازی : آرایش آرایش سازه مکتب و

14 تجهیزات زیربنایی (5) ابزار

✓ تعیین قیمت تمام شده : 1 قیمت تمام شده امکانات نئی مورد نیاز : مواد مستقیم

بهرترین بسته - شماره این شماره درج شده
" کار " سرمار

12 قیمت تمام شده محصولات احمصل مورد نظر : مواد مستقیم

" کار " سرمار

✓ برسی انسانی : 1. تخصص (مهارت) آما مورد نیاز

2. مقدار

3. نرخ آما دستمزد

✓ برسی دقیق روش آما کار (مناسبت) : دستی

نقد دستی

تمام خود کار : کیفیت ، هنرمند ↑



www.DastyarKhoob.ir

DastyarKhoob

Subject :

Year . Month . Date . ()

✓ بررسی بازار : داخلی خارجی

✓ بررسی منابع سرمایه‌گذاری : داخلی خارجی

✓ بررسی کلیه محدودیت‌ها :
1. ضمیمه طرح‌ها (داخلی یا خارجی) نسبت به رقم
2. محدودیت سطح سرمایه‌گذاری (بودجه)
3. محدودیت‌ها داخلی و خارجی

✓ تحلیل استقامتی طرح مورد نظر

✓ تحلیل حساسیت

* اول هدف را تعیین می‌کنیم، دلایل توجیه داشته باشد طرح صنعتی. زمین مثلاً کجا، کدام استان؟

شهر؟ منطقه؟ چرا؟؟ دلایل متمیز، معادل، نزدیکی استانی، دسترسی به خطوط انتقال.

ارزنی، گمرکات، تسهیلات (مثلاً در شهرک‌ها صنعتی) ... باشد و ...

* ماسین آلات با هدف مطابقت داشته باشد. چه نوع؟ چندتا؟ کجا؟

* بازار حتماً اول باید بررسی شود: کشش، عرضه، تقاضا به رهنمای این است که هدف ...

مشخص می‌شود. ظرفیت کارخانه هم براساس همین. در این بررسی به آمار و اطلاعات نیاز داریم.

در مورد رقبا ...



Subject :

Year . Month . Date . ()

* سرمایه با ارزشی مانند سهام، وام، ... - طریقی بر نامه زنی کنیم در توانیم بر داریم بدین خاطر

* 2 راجع ترین محدودیت : 3 سیاسی، اجتماعی، فرهنگی

* تحلیل حساسیت محمد : کیفیت : با در مقوله مواهیم : بیم و خطر - بی ثباتی و عدم اطمینان

ارزش های داره توزیع احتمال داره تا وجود داره

تفسیر و تجزیه و تحلیل گزارشات مالی

✓ طبقات

✓ اهداف : 1. تعیین میزان سودآوری مؤسسات

2. " سطح اعتباری مؤسسات :

- میزان توانایی پرداخت بدین با - عوامل طرف اعتباری مؤسسات :

کوتاه بلند نوع و طرفیت صفت

کارایی صفت

" مدیریت

3. تصمیم گیری در سرمایه گذاری با (طرح با) : بوی در وام چقدر ؟

4. بخش بهره داری در سطح مختلف فعالیت با

تولید خطرناک (نامشروع) !



✓ استفاده کنندگان : داران

دولت با

سرمایه داران

مؤسسات اعتباری

بزرگترین



Subject :

Year . Month . Date . ()

جلسه 26

نسبت (شماخص آ) مال

نسبت جاری : جاری تغییر

نسبت سریع : جاری تغییر

نسبت ثابت : جاری تغییر

نسبت قیمت تمام شده کالا فروش رفته به فروش خالص : جاری

تغییر (1) ↓

نسبت گزشت از فروش و تخفیفات به فروش : جاری

تغییر (2) ↓

نسبت گزشت از خرید و تخفیفات به خرید : جاری تغییر (3) ←

نسبت هزینه های عملیات به فروش خالص : نسبت هزینه آ فروش به فروش خالص

تغییر (4) ←

اداره - مال " " " "

نسبت سودده به فروش خالص (5) ←

نسبت سرمایه (6) ←

روسی و تغییر «روزند» کله نسبت آ

1) هرچه این نسبت ناوجه به معیار آن در صفت کمتر باشد مطلوب است در غیر اینصورت لازم است ساعما نسبت تمام شده کالا فروش رفته به وقت مورد بررسی قرار گیرد تا علت یا علل این نامطلوبیت مشخص شود

2) مطلوبیت این نسبت در هرچه باین ز بودن آن نسبت به شماخص آن در صفت است

د در صورتی که رعایت بخش نباشد لازم است کله عوامل که مجبور به ناراضایی قسمتان شده است مورد بررسی قرار گیرد (مواد اولیه ، فرایند ساخت و تولید ، عمل و نقل ، ...)



Subject :

Year . Month . Date . ()

نسبت جاری :

$$\text{نسبت جاری} = \frac{\text{دارایی جاری}}{\text{بدهی جاری}} = 2$$

در صورتی که این نسبت نامطلوب باشد احتمال دارد مؤسسه از لحاظ پرداخت بدهی با کمبودت (کمتر از 2)

دچار مشکل شود اگر $1 <$ دارایی در صورت بدهی است
 غیر از 2 $<$ دارایی خوب است

نسبت سریع :

$$\frac{\text{بدهی جاری} - \text{مطالبات خالص} + \text{وجه نقد}}{\text{بدهی جاری}} = 1$$

2 جزء
 بدهی جاری
 مطالبات خالص + وجه نقد

با احتمال کم می دم پرداخت بشه

در صورتی که این نسبت نامطلوب باشد، نه تنها مؤسسه از لحاظ پرداخت درین کوتاه مدت

احتمال زیاد دچار مشکل می شود بلکه استمرار آن منجر به دستگیری مؤسسه می گردد

نسبت ثابت :

$$\text{نسبت ثابت} = \frac{\text{دارایی آ ثابت (خالص)}}{\text{بدهی آ بلند مدت}} = 2$$

اگر معادل 2 باشد مؤسسه از لحاظ در یافت وام آ بلند مدت مجدد دچار مشکل می شود

* این 3 تا کلاً در عهد مؤسسات باید کنترل باشند - تأیید شده اند در دنیا

③ مطروبت این نسبت در حالتی است که در شاخص آن در صورت کمتر باشد در صورتی که نامطلوب

باشد لازم است مزایای هر دو با مؤسسه مورد بررسی مجدد قرار گیرد (ارکجا کمی؟ -)



Subject :

Year . Month . Date . ()

4) در صورتی که رعایت بخش نباشد لازم است نسبت دیگر محاسبه گردد تا علت نامطوبیت این

نسبت (اصلی) مشخص گردد.

5) مطوبیت در هر چه بالاتر بودن آن با توجه به شاخص آن در صفت است.

(عبار)

6)

+ 6) در غیر انضووت نشان دهنده کارایی صنف مدیریت است و در این حالت لازم است زیاده

راهبردی و حاصل شش مؤسسه مورد بررسی مجدد قرار گیرد.

اصول و موازین حسابداری - هزینه بایستی

بکلیات : تعریف ، نوع : 1) اصل تعریف تخصیص حقیقی صاحبان مؤسسه از تخصیص عمومی مؤسسه

2) " قیمت تمام شده

3) اصل وضع هزینه بای یک دوره از درآمد آن همان دوره است (فایده)

4) " واقعیت

5) " انشاء حقایق

تعریف : مجموعه ای است از آراء و نظرات متفحصین و ذرخیطان فن حسابداری و هزینه بای

که لازم است در کلیه فعالیت های مالی و اقتصادی رعایت گردد.

1) مهم است مخصوصاً در مورد دارایی ثابت - در صورتی که اصل رعایت شود بخش از دارایی های

مؤسسه غیر قانونی مورد استفاده قرار نمی گیرد و همگزینه های مؤسسه را افزایش می دهد. مثلاً خودرو دارند

به در اختیار افراد قرار گرفته به این اصل : حق ندارند این افراد در غیر فعالیت های مؤسسه از آن استفاده



Subject :

Year . Month . Date . ()

یا مثلاً : مؤسسه امکانات تعمیراتی در داروچه میدان حق ندارد خودرو شخصی را بدینند آنگاه

و در مورد امکانات در دست شرکت کنند نسبت به وسایل خودروی خود

افزودگی که جمع شده اند شرکتی را تأسیس کنند اشکال ندارد امکان دارد معقول بر این از آن است

اجاره کنند فقط باید شرایط را رعایت کنند ، کارشناس باید قیمت تعیین کند ، پیش از اجاره ندهند

۱۲ حسابدار بر اساس سند ثابت می کند نظرات داخل نیستند

۱۳ آن مواردی را حساب کنیم که در راستای اهداف مؤسسه باشند

۱۴ تا فعالیت مالی اتفاق نیفتاده نباید ثبت شود

۱۵ کمی برای چاپ آماده شن ؟ به جهت در دسترس شدن ؟ مثلاً از مالیات تا ۱۲ اکتبر ۴۰۳۱

مؤسسه باید در دولت تکمیل بدن - باز نویسی رپورت چیزایی که در صورت حساب با عینیت

بنویس ! : در حکم چهار در ششگوش شدن ؟

ششگوش ۱ - ؟

رویه را تغییر دادی ؟

این کارها برای چه ؟ کار ما تغییر است ، اگر اقدام نادرست باشند تحلیل با اشتباه در میان

* حسابدار صفتی می مند می توانی که در هر دو

پایان

90.10.04



www.DastyarKhoob.ir

DastyarKhoob



دستیارخوب را به دوستانتان معرفی کنید...